Piano Triennale per la Prevenzione della Corruzione e della Trasparenza
2022/2024

ORGANIGRAMMA AZIENDALE

Allegato 1 al PTPCT

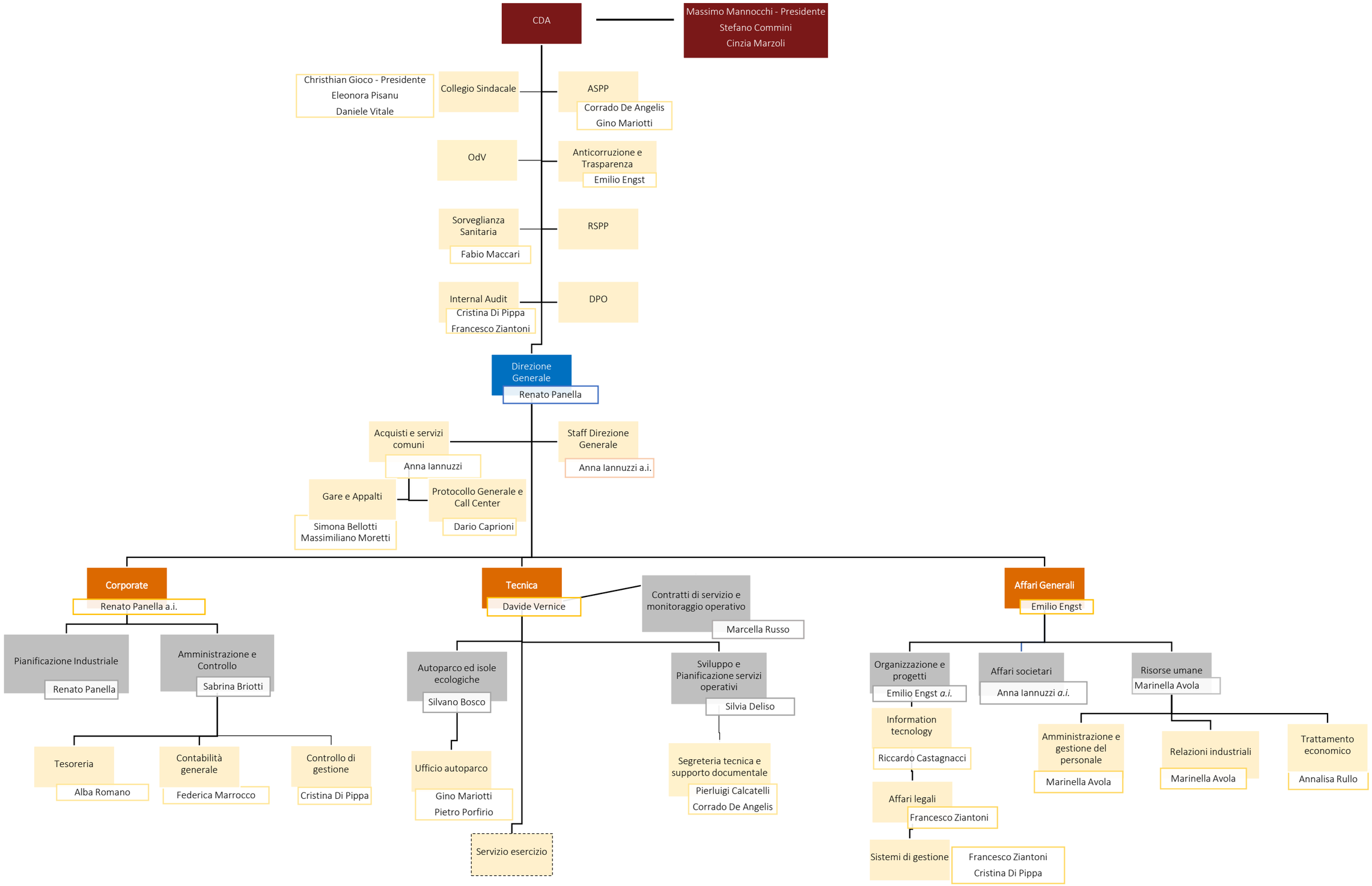
CDA
Massimo Mannocchi - Presidente
Stefano Commini
Cinzia Marzoli
Christhian Gioco - Presidente
Eleonora Pisanu
Daniele Vitale
Collegio Sindacale
ASPP
Corrado De Angelis
Gino Mariotti
OdV
Anticorruzione e Trasparenza
Emilio Engst
Sorveglianza Sanitaria
Fabio Maccari
RSPP
Internal Audit
Cristina Di Pippa
Francesco Ziantoni
DPO
Direzione Generale
Renato Panella
Acquisti e servizi comuni
Anna Iannuzzi
Staff Direzione Generale
Anna Iannuzzi a.i.
Gare e Appalti
Simona Bellotti
Massimiliano Moretti
Protocollo Generale e Call Center
Dario Caprioni
Corporate
Renato Panella a.i.
Pianificazione Industriale
Renato Panella
Amministrazione e Controllo
Sabrina Briotti
Tesoreria
Alba Romano
Contabilità generale
Federica Marrocco
Controllo di gestione
Cristina Di Pippa
Tecnica
Davide Vernice
Contratti di servizio e monitoraggio operativo
Marcella Russo
Autoparco ed isole ecologiche
Silvano Bosco
Ufficio autoparco
Gino Mariotti
Pietro Porfirio
Sviluppo e Pianificazione servizi operativi
Silvia Deliso
Segreteria tecnica e supporto documentale
Pierluigi Calcatelli
Corrado De Angelis
Servizio esercizio
Affari Generali
Emilio Engst
Organizzazione e progetti
Emilio Engst a.i.
Information tecnology
Riccardo Castagnacci
Affari legali
Francesco Ziantoni
Sistemi di gestione
Francesco Ziantoni
Cristina Di Pippa
Affari societari
Anna Iannuzzi a.i.
Risorse umane
Marinella Avola
Amministrazione e gestione del personale
Marinella Avola
Relazioni industriali
Marinella Avola
Trattamento economico
Annalisa Rullo

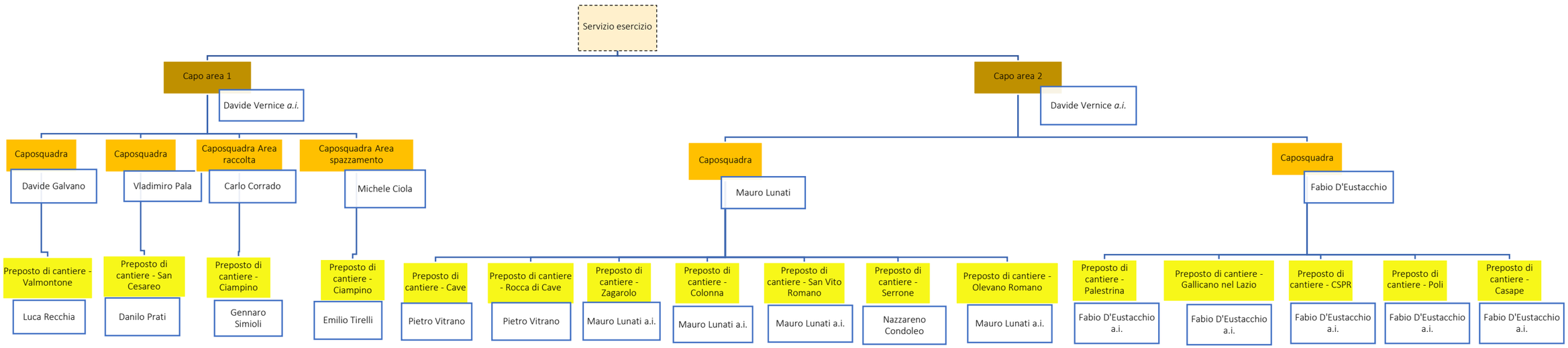
Servizio esercizio
Capo area 1
Davide Vernice a.i.
Capo area 2
Davide Vernice a.i.
Caposquadra
Davide Galvano
Caposquadra
Vladimiro Pala
Caposquadra Area raccolta
Carlo Corrado
Caposquadra Area spazzamento
Michele Ciola
Caposquadra
Mauro Lunati
Caposquadra
Fabio D'Eustacchio
Preposto di cantiere - Valmontone
Luca Recchia
Preposto di cantiere - San Cesareo
Danilo Prati
Preposto di cantiere - Ciampino
Gennaro Simioli
Preposto di cantiere - Ciampino
Emilio Tirelli
Preposto di cantiere - Cave
Pietro Vitrano
Preposto di cantiere - Rocca di Cave
Pietro Vitrano
Preposto di cantiere - Zagarolo
Mauro Lunati a.i.
Preposto di cantiere - Colonna
Mauro Lunati a.i.
Preposto di cantiere - San Vito Romano
Mauro Lunati a.i.
Preposto di cantiere - Serrone
Nazzareno Condoleo
Preposto di cantiere - Olevano Romano
Mauro Lunati a.i.
Preposto di cantiere - Palestrina
Fabio D'Eustacchio a.i.
Preposto di cantiere - Gallicano nel Lazio
Fabio D'Eustacchio a.i.
Preposto di cantiere - CSPR
Fabio D'Eustacchio a.i.
Preposto di cantiere - Poli
Fabio D'Eustacchio a.i.
Preposto di cantiere - Casape
Fabio D'Eustacchio a.i.